

MEMBENTUK GENERASI INTELEKTUAL DAN PROFESIONAL TANPA NARKOBA

SRI ARTANTI MARYANI, S.Sos
PENYULUH ANTI NARKOBA
BNNP JATIM



Home / News / Megapolitan

Nia Ramadhani dan Ardi Bakrie Mengaku Pakai Narkoba Tekanan Pekerjaan di Masa Pandemi

Kompas.com - 08/07/2021, 16:10 WIB

BAGIKAN:    

Komentar 



BNN Ungkap 6 Kasus Narkoba Jaringan Internasional, Ratusan Kg Sabu dan Ganja Disita

Riezky Maulana · Kamis, 25 Maret 2021 · 12:07:00 WIB



BNNP Jatim Ungkap Kasus Sabu Jaringan Jakarta - Surabaya

Budi Santoso · 11 Juni 2021 13:30 WIB



Surabaya, Sonora.ID – Badan Narkotika Nasional Provinsi (BNNP) Jawa Timur kembali mengungkapkan peredaran gelap narkoba jenis sabu-sabu sebanyak 1,6 kilogram (1.646 gram) dari tersangka MM.

Kepala BNNP Jatim, Brigjen Pol. M Aris Purnomo mengatakan bahwa MM, laki-laki 41 tahun ini beralamat di Kebon Dalem Kec. Simokerto Surabaya ditangkap di Tuban dalam perjalanan dari Jakarta ke Surabaya.

Tersangka pada Sabtu 05 Juni 2021 pk. 12.30 WIB diamankan petugas BNNP Jatim saat berhenti di depan toko Indomaret Jl. RE Martadinata Kel. Karangsari Kec./ Kab. Tuban untuk mengambil uang di ATM.

KONDISI SAAT INI

INDONESIA DARURAT NARKOBA



"SAYA TITIP MASALAH NARKOBA DISAMPAIKAN SECARA GENCAR.
POSISI KITA DALAM DARURAT NARKOBA"
- PRESIDEN RI, JOKOWI-

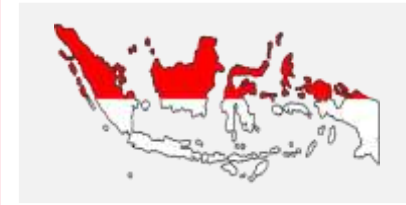

Geografis yang terbuka
menyebabkan
Narkoba mudah
masuk & menyebar
di seluruh wilayah
Indonesia



Peredaran gelap
Narkoba bukan
hanya menysar
orang dewasa dan
remaja, melainkan
juga anak-anak

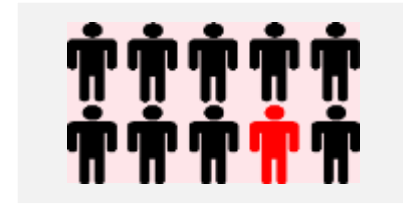

Demografis yang
sangat besar (255
juta jiwa) menjadi
pasar potensial
peredaran gelap
Narkoba



Narkoba sebagai
mesin pembunuh
massal (*silent
killer*) yang
merusak manusia
terutama fungsi
kerja otak, fisik,
dan emosi.



Sistem penegakan
hukum yang belum
mampu
memberikan efek
jera kepada
penjahat Narkoba



Modus operandi
dan variasi jenis
Narkoba yang
terus berkembang

LINGKUNGAN INDIVIDU PADA SETIAP LAPISAN MASYARAKAT

Produksi



Masyarakat pedesaan & petani menanam dan memasok tanaman bahan baku narkotika



Pengusaha di bidang farmasi & kimia menyalahgunakan izin untuk memproduksi dan mengedarkan narkotika



Distribusi



Masyarakat Pesisir & Perbatasan melakukan penyelundupan



Perusahaan dalam bidang transportasi & logistik. Melakukan pengiriman ilegal



Masyarakat daerah kumuh & miskin mendapatkan manfaat ekonomi dengan melindungi pengedar

Konsumsi



Masyarakat Perkotaan



Pekerja Seni & Dunia Hiburan

Atlet/ Olahragawan



Dokter & Apoteker menyalahgunakan wewenang dalam menulis resep



Remaja & Mahasiswa



Anak Usia Sekolah

Setiap lapisan masyarakat berpotensi menjadi bagian dari rantai nilai bisnis penyalahgunaan narkotika.

ANGKA PREVALENSI PENYALAHGUNAAN NARKOBA DI JAWA TIMUR TAHUN 2019

- Pernah pakai narkotika

Sebanyak 2,50% atau sekitar 1.038.953 penduduk Jawa Timur

- Pakai dalam 1 (satu) tahun terakhir

Sebanyak 1,30% atau sekitar 554.108 penduduk Jawa Timur



Angka Prevalensi Nasional Penyalahgunaan Narkoba Tahun 2019



Sumber : Penelitian BNN dan Pusat Penelitian Masyarakat dan Budaya LIPI pada populasi umum usia 15 - 64 tahun di 34 Provinsi.

“**3 jenis narkoba** yang paling banyak dikonsumsi 1 tahun terakhir”

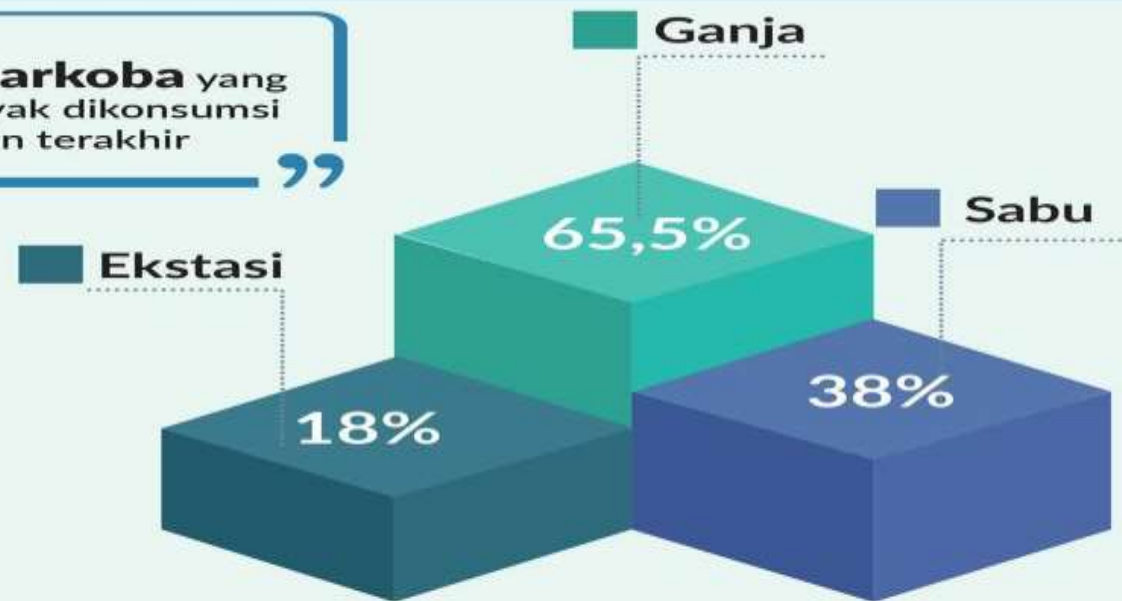

Usia pertama kali menggunakan narkoba berkisar **17-19 Tahun**

Pengguna narkoba terbanyak berada pada usia produktif (**35 - 44 Tahun**)



Sumber : Penelitian BNN dan Pusat Penelitian Masyarakat dan Budaya LIPI pada populasi umum usia 15 - 64 tahun di 34 Provinsi.





NARKOTIKA ????

GOLONGAN NARKOTIKA

HANYA DAPAT DIGUNAKAN UNTUK TUJUAN PENGEMBANGAN IPTEK & TIDAK DIGUNAKAN DALAM TERAPI, BERPOTENSI SANGAT TINGGI MENAKIBATKAN KETERGANTUNGAN (GANJA, HEROIN, KOKAIN, EKSTASI, SHABU, MAGIC MUSHROOM)

DIGUNAKAN SEBAGAI PILIHAN TERAKHIR DALAM PENGOBATAN & TERAPI DAN/ATAU UNTUK TUJUAN PENGEMBANGAN IPTEK SERTA BERPOTENSI TINGGI MENYEBABKAN KETERGANTUNGAN (MORFIN, METADON, DLL)

GOL. I **GOL. II**

GOL. III

MEMILIKI DAYA KETERGANTUNGAN RINGAN, TETAPI BERMANFAAT UNTUK PENGOBATAN DAN PENELITIAN (KODEINA, BUPRENORFIN)



EFEK DAN JENIS-JENIS NARKOBA



LSD
MAGIC MUSHROOM
GANJA
EKSTASI

HALUSINOGEN



ALKOHOL
INHALANSIA
METADHONE
HEROIN
MORFIN

DEPRESAN



EKSTASI
SHABU
KOKAIN
NIKOTIN
KAFEIN

STIMULAN



RISET KESEHATAN DAMPAK NARKOBA

Dampak Jangka Panjang Penggunaan Zat Narkotika

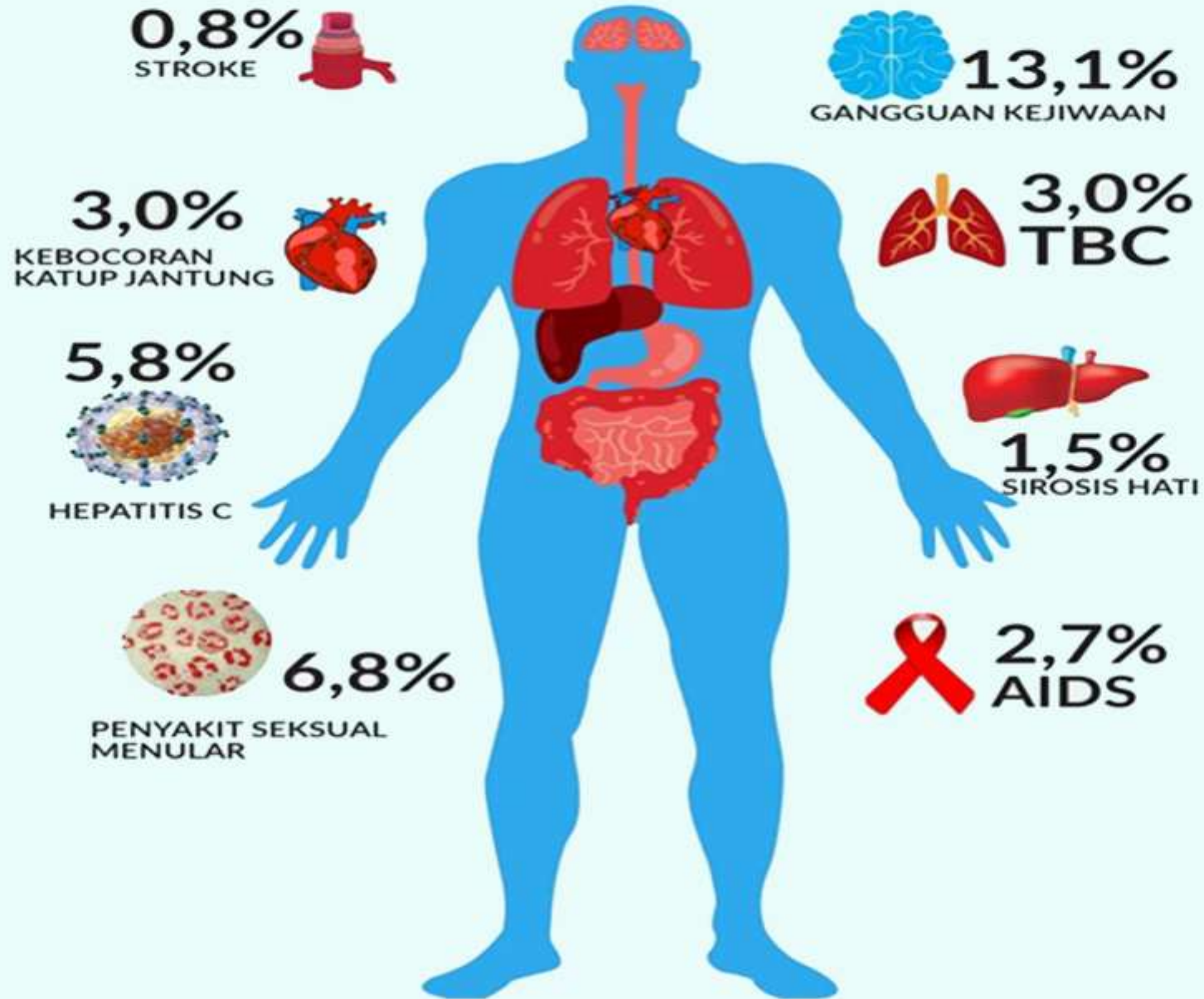

PROSES SESEORANG BISA TERJERUMUS & KETERGANTUNGAN NARKOBA



NARKOBA PADA REMAJA

Dari teman dan anggota keluarga yang tidak kondusif atau kurang mendapat perhatian

Faktor Lingkungan

Remaja yang mengalami stres berat, gangguan perilaku, atau masalah psikologis, seperti depresi dan cemas

Faktor Psikologis

Jika ia memiliki orang tua atau saudara yang juga mengalami kecanduan

Faktor Genetik

Rasa Ingin tahu juga bisa membuat remaja penasaran untuk mencoba narkoba

Faktor Rasa Ingin Tahu



KETIDAKMAMPUAN MENGHADAPI STRESS

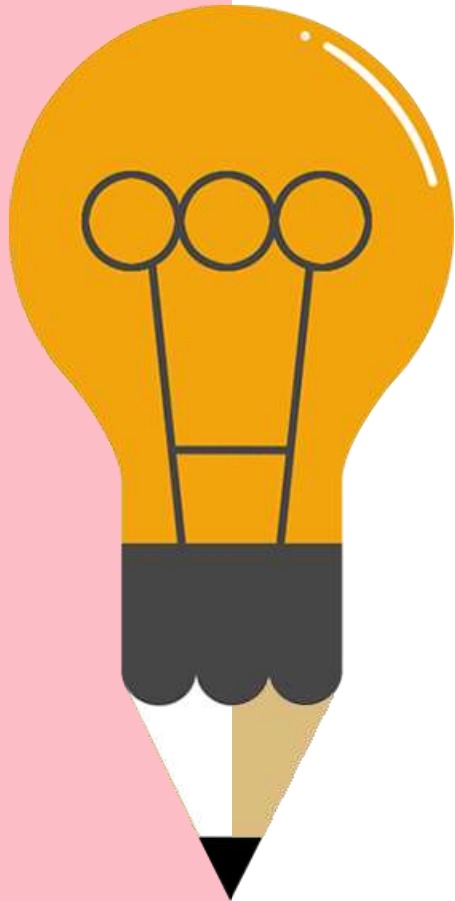

TIDAK MEMILIKI KECAKAPAN HIDUP

“KETAHANAN DIRI YANG LEMAH”

APA ITU KETAHANAN DIRI ?

Kemampuan individu untuk mengendalikan diri ,
menghindar dari dan menolak segala bentuk
penyalahgunaan Narkoba

**Ketahanan diri remaja terhadap dorongan, keinginan
atau pengaruh untuk menyalahgunakan narkoba,
dengan menggunakan Dimensi:**

Assertiveness

Reaching Out

Self Regulation



Self Regulation:

Kemampuan individu untuk mengelola pikiran, impuls serta emosi agar dapat menampilkan respons perilaku yang berkesesuaian dengan pencapaian tujuan dimasa mendatang (Bandura).

Assertiveness:

Kemampuan yang dimiliki oleh seseorang untuk dapat mengungkapkan dan mengekspresikan perasaan dan gagasan serta pikirannya secara tegas, apa adanya, jujur, terbuka serta bertanggung jawab tanpa menyakiti orang lain (Alberti&Emmons).

Reaching Out:

Kemampuan untuk meningkatkan aspek positif kehidupan dengan cara menerima tantangan atau menggunakan kesempatan serta meningkatkan keterhubungan dengan orang lain (Reivich&Shatte)

Dimensi Self Regulation: Dimensi Sehat

Mengontrol Impuls dan Emosi

Mengontrol pengaruh lingkungan

Menyadari pemikirannya sendiri dan merasa memiliki kewajiban tugas dalam hidupnya

Menyadari dan menggunakan sumber-sumber informasi yang diperlukan

Dimensi Assertiveness: Dimensi Sadar

Mengutarakan secara langsung apa yang diinginkan

Mengutarakan secara langsung apa yang tidak diinginkan

Mampu berkomunikasi secara langsung, terbuka dan jujur

Dimensi Reaching Out: Dimensi Produktif

Menerima tantangan atau menggunakan kesempatan

Meningkatkan keterhubungan dengan orang lain

Menghargai hak dan perasaan orang lain

Menganalisis risiko dari suatu masalah dan bangkit dari masalah dan keterpurukan

Menuju Dimensi Bahagia: Puncak Penerapan Dimensi Ketahanan Diri #hidup100persen

**Menjadi diri sendiri
yang sehat**

**Bermanfaat untuk
orang lain**

**Mengatur arah dan
tujuan hidup dalam
lingkaran aturan yang
berlaku**

**PROGRAM
REHABILITASI
PENYALAHGUNA
NARKOBA**

**Pengguna Narkotika lebih baik
direhabilitasi daripada dipenjara**



Anggapan yang tidak menyelesaikan masalah:
Penyalah guna narkotika adalah perbuatan kriminal sehingga menjadi aib keluarga dan dikucilkan.



Yang benar adalah:
Penyalahgunaan Narkotika mempengaruhi fungsi otak dan menyebabkan gangguan perilaku yang memerlukan pertolongan (merupakan penyakit otak kronis dan kambuhan).

PROSES REHABILITASI:



penyalahguna datang sendiri/melalui penjangkauan



Asesmen Medis



Program Pasca Rehabilitasi



Rehabilitasi Rawat Inap atau Rawat Jalan



Rencana Rehabilitasi

POLA PENANGANAN SECARA SEIMBANG OLEH BNN



BAGAIMANA CARANYA?



MASYARAKAT SEHAT

BAGAIMANA CARANYA?



PENYALAHGUNA, PECANDU DAN KORBAN PENYALAHGUNA PULIH & TIDAK RELAPSE

DEMAND REDUCTION
SUPPLY REDUCTION

JARINGAN EDAR GELAP NARKOTIKA DILUMPUHKAN

BAGAIMANA CARANYA?

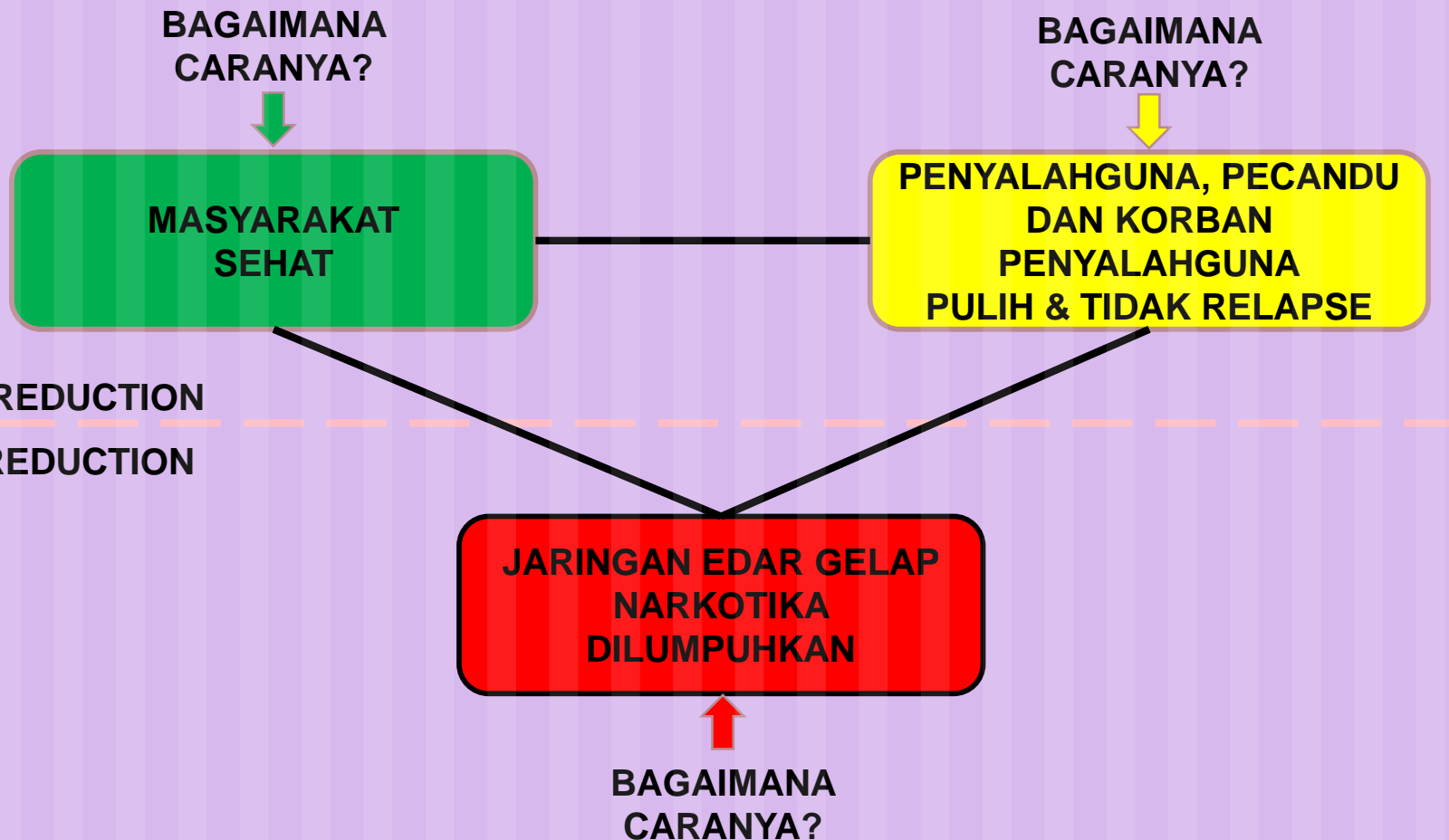

KEBIJAKAN SEIMBANG SUPPLY DAN DEMAND REDUCTION PENANGANAN NARKOBA

Demand Reduction

- Mengembangkan immunitas masy melalui upaya promotif dan pengembangan kecakapan sejak usia dini
- Mengembangkan sistem deteksi dini lahgun narkoba di lingkup keluarga, pendidikan, pekerja dan masy
- Mengoptimalisasi peran instansi pemerintah, swasta dan ormas dlm kampanye masif anti narkoba
- Mengembangkan layanan rehab secara terpadu dan berkelanjutan

Supply Reduction

- Memperkuat sistem interdiksi di wilayah jalur-jalur masuk (pelabuhan laut, bandara, dan lintas batas darat).
- Mengungkap jaringan tindak kejahatan narkoba hingga tuntas.
- Menyita aset sindikat narkoba yang berasal dari kejahatan narkoba
- Meningkatkan kerja lintas instansi dan negara dalam ungkap tindak pidana narkoba
- Mendorong percepatan eksekusi mati bagi terpidana kasus narkoba utk memberi efek jera maksimal





**Dibutuhkan
panggilan hati
nurani dan kepedulian
untuk bersama - sama
menjaga generasi penerus
bangsa agar terbebas dari
gerusan bahaya
penyalahgunaan narkoba**

Thank You

